

ANSICHT SITZBANK UND AKUSTIKWAND
2 x in Freiarbeitsfläche C.0.07, 1 x in Flur Raum C.0.12

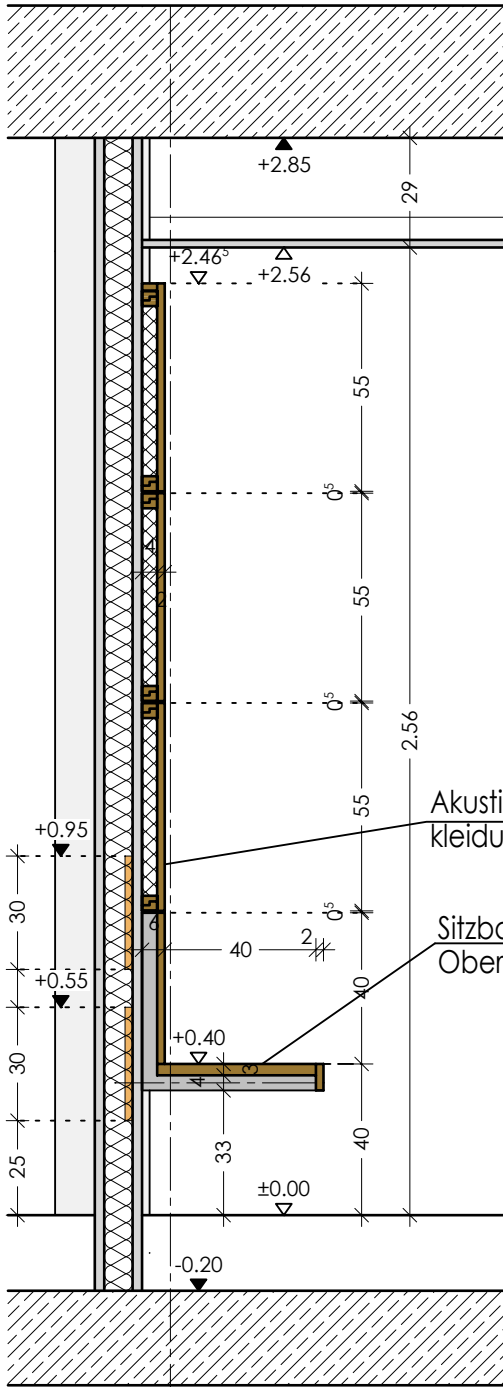

SCHNITT SITZBANK
UND AKUSTIKWAND

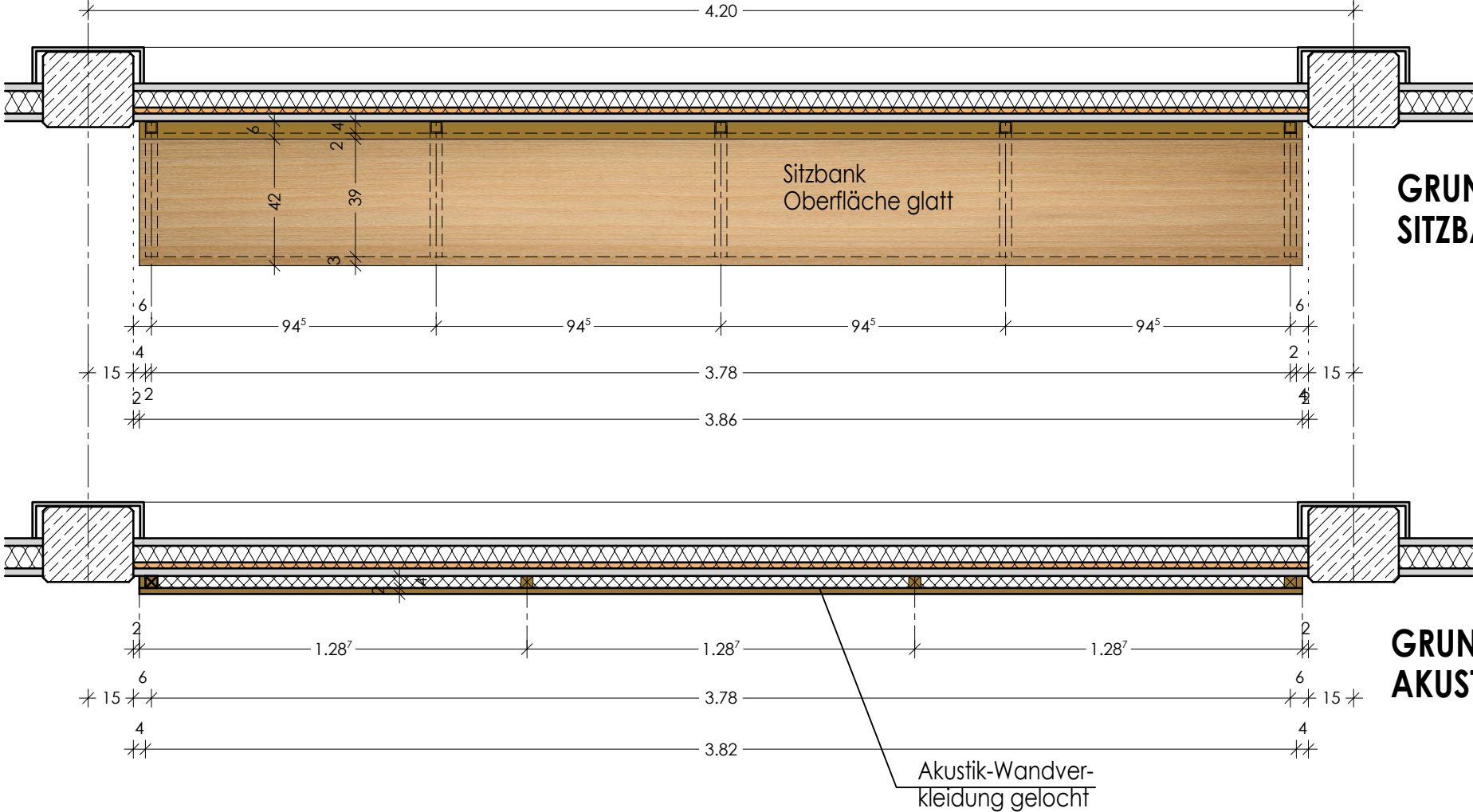
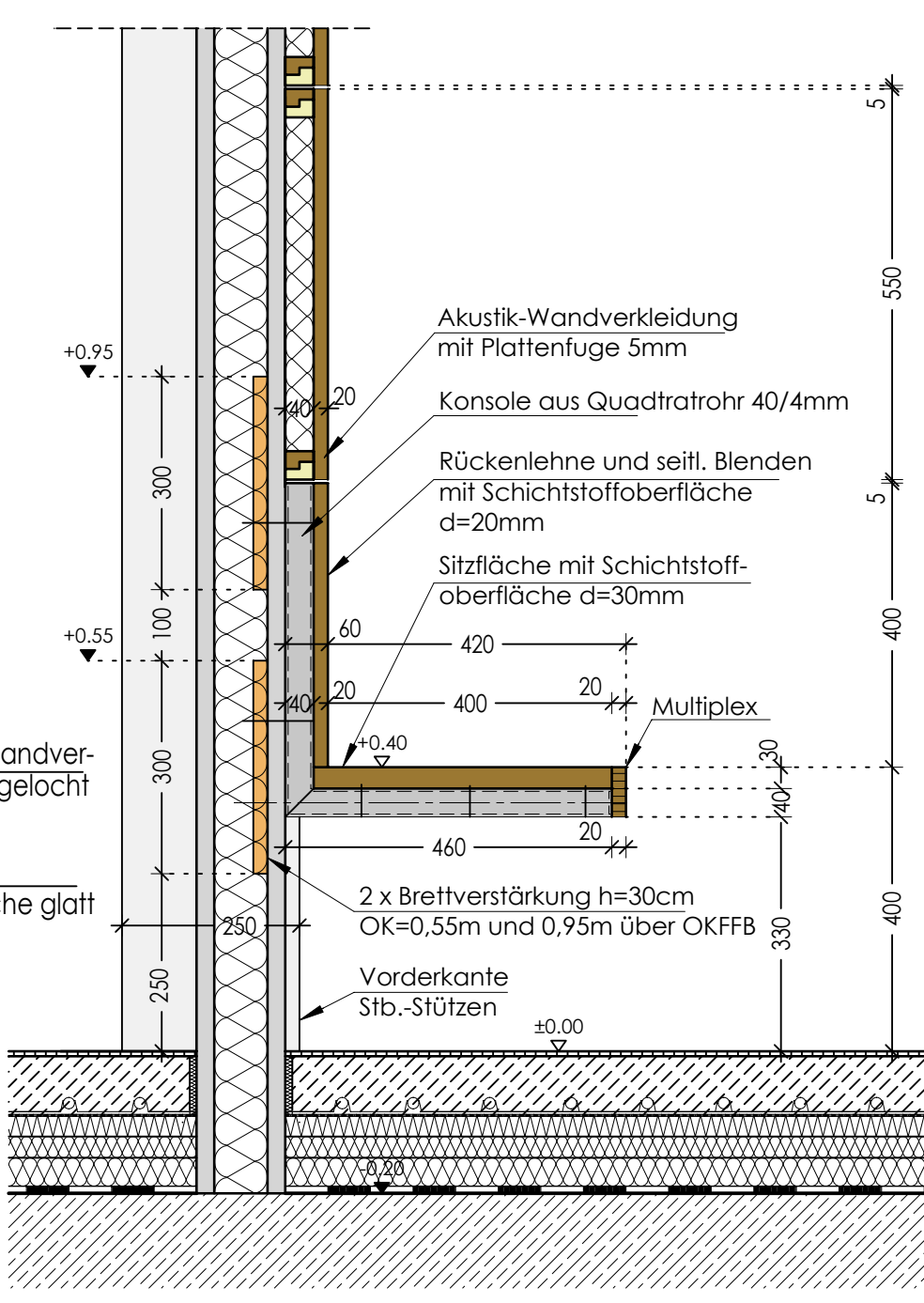

SCHNITT SITZBANK
M 1:10

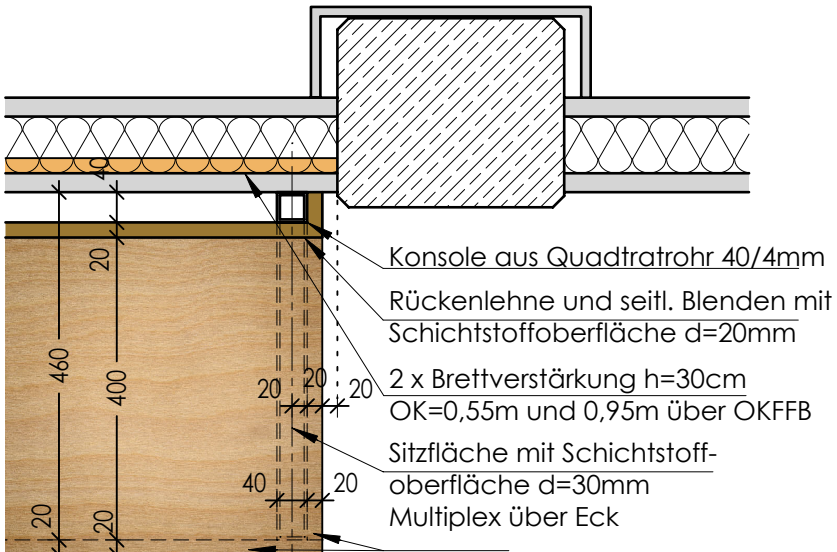

GRUNDRISS SITZBANK
M 1:10

	D	
	C	
	B	
	A	
ÄNDERUNGSVERMERK	DATUM	INDEX

ERWEITERUNG GYMNASIUM GRÖBENZELL

Projektname	GG	A	EW	1/20	1/10	SC	03.12.25
Projekt	Verfasser	LPH	Bauteil	Massstab	Gezeichnet	Datum	

DT	15	EINBAUSITZBÄNKE FLURE	
Planart	Plannr.	Planinhalt	Index

▽ F	Fertig	D	Decke	WS	Wandschlitz	STB nach Statik	
▽ R	Roh	FB	Fußboden	WD	Wanddurchbruch	Beton unbewehrt	
OK	Oberkante	BR	Brüstung	DD	Deckendurchbruch	Beton Fertigteil	
UK	Unterkante	T	Tür	FD	Fußbodendurchbruch	Trockenbau	
H	Heizung	ST	Sturz	F30	Feuerhemmend	Brandwand	
L	Lüftung	UZ	Unterzug	F90	Feuerbeständig	F90-feuerbeständig	
S	Sanitär	ÜZ	Überzug	T30	Tür Feuerwiderstandsklasse 30	F60-hochfeuerhemmend	
E	Elektro	RA	Ringanker	T90	Tür Feuerwiderstandsklasse 90	F30-feuerhemmend	
	Wandverkl.	GK	Gipskarton				
	Trockenputz	HK	Heizkörper				
	Installationswand						

LINIENERKLÄRUNG:

EINGESTRICHELTES BAUTEIL DARÜBERLIEGEND	Z.B. SCHNITT 1:50 PLAN NR. S, SCHNITT 1	PLANHINWEISE:
EINGESTRICHELTES BAUTEIL DARUNTERLIEGEND	Z.B. DETAILSCHNITT PLAN NR. D1, SCHNITT 1	S-1
		D1-1

ACHSE

HÖHENVERMASSUNG DER BRÜSTUNGEN UND ÖFFNUNGEN VON OK RFB

ÄNDERUNGEN UND ERGÄNZUNGEN, SOWIE WEITERGABE AN DRITTE NUR NACH ABSPRACHE MIT DER BAULEITUNG, UNSTIMMIGKEITEN SIND DER BAULEITUNG UNVERZÜGLICH MITZUTEILEN. ALLE MASSE SIND AM BAU SELBSTVERANTWÖRTLICH ZU PRÜFEN

